

LEGENDE					
	BD Bodendurchbruch		OKFFB Oberkante Fertigfussboden		OKD Oberkante Decke
	DD Deckendurchbruch		OKRFB Oberkante Rohfussboden		UKD Unterkannte Decke
	BRH Brüstungshöhe (Mass ü. OKFFB)		DD / BD - KB Kernbohrung		UZ Unterzug
	WD Wanddurchbruch		ÜZ Überzug		
LEGENDE BRANDSCHUTZ					
	Bauart Brandwand		Feuerlöscher S6 9LE		DS Dichtschiessende Tür
	Feuerbeständig		DSS Dicht- und selbstschliessende Tür		T30 feuerhemmende Tür
	Feuerhemmend		T30 RS feuerhemmende rauchdichte Tür		RS rauchdichte Tür

Schnitt Kellerlichtschacht 01

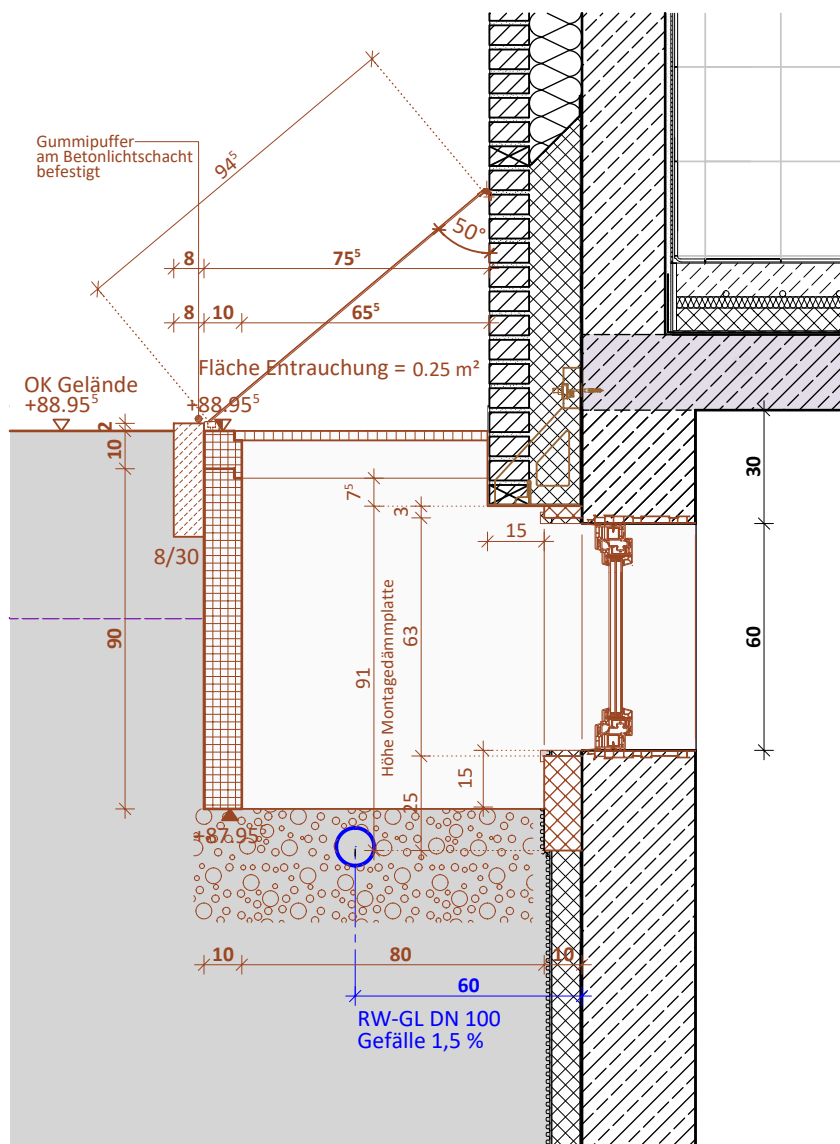

Schnitt Kellerlichtschacht 02

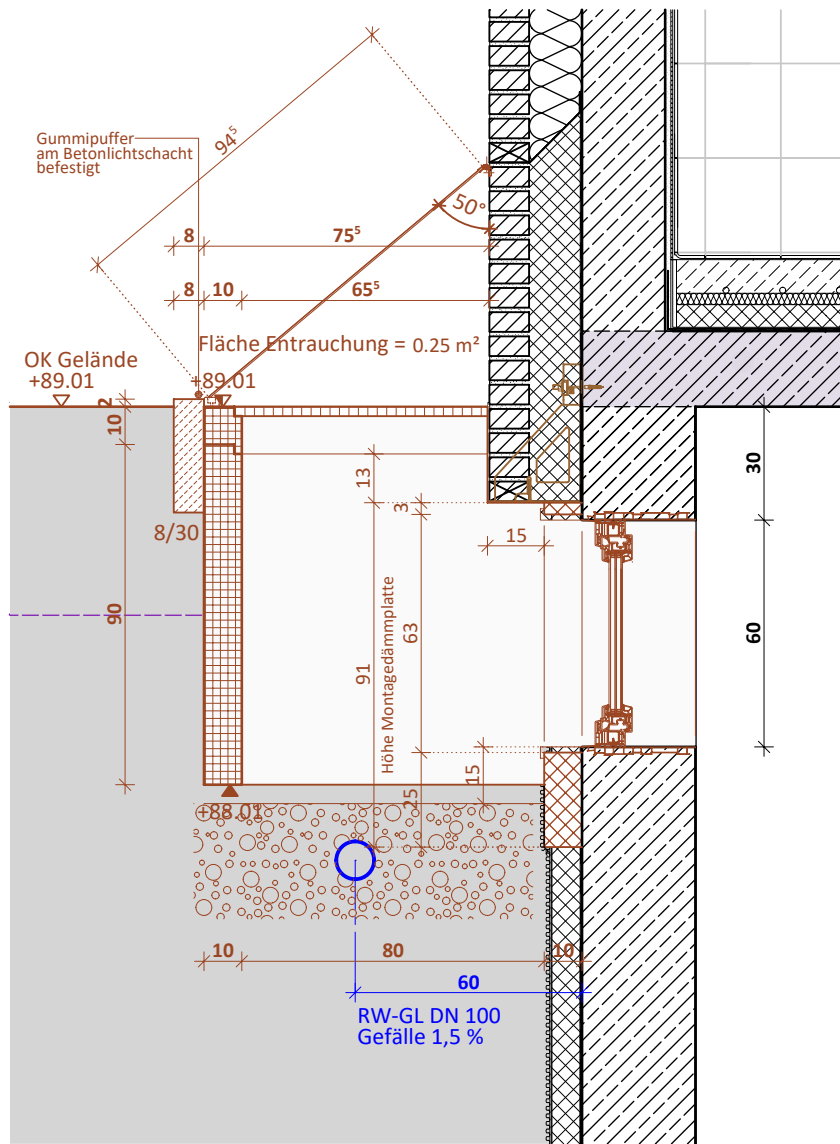

AUSFÜHRUNG

Planinhalt:			
Neubau OGS Fassadenschnitt Ansicht West			
erstellt am:	gez.:	Maßstab:	Plan-Nr. / Index
11.02.2026	E. Güthle	1:20	BA2_AP22_Index B
Index geändert am:	gez.:	Änderung / Ergänzung:	
A 18.03.2026	O. Bagaev	Ergänzung Schnitt im Bereich der Kellerlichtschächte	
B 30.04.2026	O. Bagaev	Attikaabschluss geändert Abdeckung Lichtschächte angepasst an Montageplan Hersteller	

BAUVORHABEN

Brandschutztechnische Sanierung und Erweiterung
Paul-Dohrmann-Schule
Hiltroper Straße 53
44807 Bochum

BAUHERR

Stadt Bochum
- Zentrale Dienste -
Technisches Gebäudemanagement
Wittener Straße 47
44777 Bochum

Datum:	Unterschrift:
ARCHITEKT / ENTWURFSVERFASSER	
Architekturbüro etting - Am Schultenhof 29 - 44149 Dortmund	
Am Schultenhof 29, 44149 Dortmund Tel. 0231/18901180 - Mobil 0178/6353732 E-Mail: architekturbueroetting@t-online.de	
Datum:	Unterschrift: